

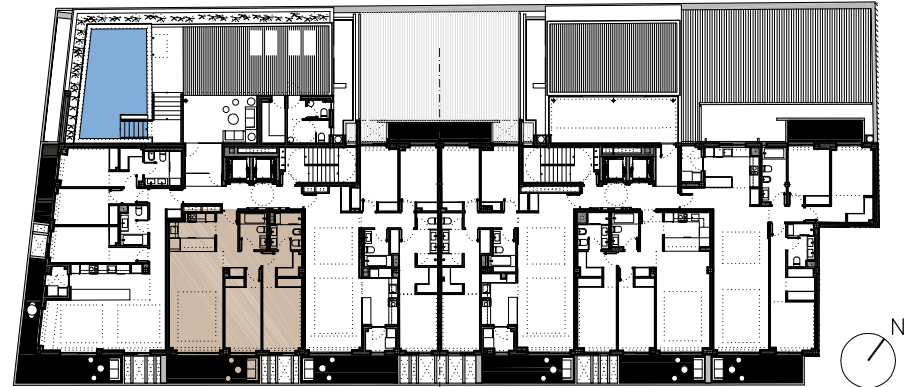

NOTA: Superficies medidas según Decreto 218/2005 (BOJA)

total útil (BOJA) 80,64m²
total const. (BOJA, con zona común) 109,57m²



Vivienda 3ªB

i n t e r i o r

| | útil |
|---|---------------------|
| 01. hall–recibidor | 3,73m ² |
| 02. cocina | 7,20m ² |
| 03. salón–comedor | 23,10m ² |
| 04. distribuidor | 3,21m ² |
| 05. dormitorio 01 | 11,93m ² |
| 06. cuarto de baño | 4,41m ² |
| 07. dormitorio principal | 16,47m ² |
| 08. cuarto de baño dormitorio principal | 4,90m ² |

| | |
|-----------------------|---------------------|
| superficie útil | 74,95m ² |
| superficie construida | 85,02m ² |

e x t e r i o r

| | útil |
|-------------|---------------------|
| 09. terraza | 11,37m ² |

| | |
|-----------------------|---------------------|
| superficie útil | 11,37m ² |
| superficie construida | 13,40m ² |

t o t a l e s

| | |
|-----------------------------------|----------------------|
| total útil | 86,32m ² |
| total construida (con zona común) | 117,28m ² |